

## „Kita digital – Digitalisierung und frühkindliche Bildung“

Interdisziplinärer Fachkräfteaustausch mit Partnern aus  
Italien, Spanien und Deutschland

[www.projekt-kita-digital.eu](http://www.projekt-kita-digital.eu)



Co-funded by the  
Erasmus+ Programme  
of the European Union



## Darstellung der Einrichtung



Beamte/Innen 400,0  
Beschäftigte 573,5  
Gesamt 973,5



KINDER & FAMILIEN  
im Landkreis Osnabrück



Co-funded by the  
Erasmus+ Programme  
of the European Union



LANDKREIS  
OSNABRÜCK

## Darstellung der Einrichtung



Landrätin Anna Kepschull			Logo LANDKREIS OSNABRÜCK
<b>Vorstand Landrätin</b> Anna Kepschull (2068)	<b>Vorstand I</b> Bärbel Roosensträter (2071)	<b>Vorstand II</b> Matthias Selle (3197)	<b>Vorstand III</b> Dr. Winfried Wilkens (4105)
<b>Geschäftsbereich Landrätin</b> Frank Rotert (2066)	<b>FD 1 Personal, Organisation und Digitalisierung</b> Sylvia Albert (2053)	<b>FD 2 Soziales</b> Anja Fels (2217)	<b>FD 5 Ordnung</b> Volker Trunk (4107)
<b>A - Referat f. Assistenz &amp; Kommunikation</b> Frank Rotert (2066)	<b>1.1 Zentrale Dienste</b> N.N.	<b>2.1 Soziale Aufgaben</b> Mario Schnelle (3035)	<b>5.1 Kfz-Zulassung, Straßenverkehr</b> Thomas Respenhoff (1027)
<b>Gleichstellungsbeauftragte</b> Minka Schulte (3026)	<b>1.2 IT-Service</b> Robert Lühmann (2140)	<b>2.2 Allg. soziale Hilfen &amp; Fachaufsicht</b> Thomas Götsch (3003)	<b>5.2 Integration/Ausländer</b> Christian Hoff (2176)
<b>R - Rechnungsprüfungsamt</b> Ralf Lautermann (2731)	<b>1.3 Personalarbeit</b> Inger Vinke-Wessel (3046)	<b>2.3 Hilfe zur Pflege</b> Kurt Gohmann (3029)	<b>5.3 Ordnung, Brand- und Katastrophenschutz</b> Klaus Wülböding (4116)
<b>S - Referat für Strategische Planung</b> Michael Feder (1726)	<b>1.4 Organisation/Digitalisierung</b> Stefanie Rasche (2056)	<b>2.4 Eingliederungshilfe</b> Achim Hübner (3055)	<b>FD 6 Planen und Bauen</b> Arnd Handberg (4056)
	<b>1.6 Personalentwicklung</b> Ina Beckmann (2254)	<b>FD 3 Jugend</b> Rainer Diekmann (3195)	<b>6.1 Bauaufsicht Außenbereich</b> Jens Böwamp (4655)
	<b>FD 8 Gesamtenneamt für Landkreis und Stadt Osnabrück</b> Dr. Gerhard Böger (3119)	<b>3.0 Jugendhilfeplanung/Controlling</b> Jörg Kötter (3195)	<b>6.2 Bauaufsicht Innenbereich</b> Jürgen Menkhaus (4054)
	<b>8.0 Controlling, Finanzen, Personal</b> Dennis Berlin (3151)	<b>3.1 Wirtschaftliche Jugendhilfe</b> Jutta Daniels (3192)	<b>6.3 Planung</b> Gerard Bruns (4065)
	<b>8.1 Kinder- u. Jugendgesundheitsdienst</b> Dr. Hedwig Täsche (3140)	<b>3.2 Erziehungs- und Beratungshilfen</b> Ines Köhmergen (3193)	<b>FD 7 Umwelt</b> Helmut Escher (4218)
	<b>8.2 Amtsärztlicher Dienst</b> Dr. Kathrin Leiber (8130)	<b>3.3 Unterhaltsvorschusskasse</b> Angelika Jochheim (3203)	<b>7.1 Wasserwirtschaft</b> Dr. Detlef Wicke (4026)
	<b>8.3 Team Zahngesundheit</b> Dr. Harald Pötter (2121)	<b>3.4 Beistandschaften/Vormundschaften</b> Simone Höhn (3209)	<b>7.2 Naturschutz und Wald</b> Markus Roff (4021)
	<b>8.4 Infektionsschutz/Umwelthygiene</b> Peter Temhaken (8118)	<b>FD 4 Bildung, Kultur und Sport</b> Stefan Zumbühl (4043)	<b>7.3 Abfall und Boden</b> Arndt Ullrichs (4022)
	<b>8.5 Sozialpsychiatrischer Dienst</b> N.N.	<b>4.1 Allg. Schulverwaltung/Schülerbeförderung</b> Andreas Merse (4041)	<b>FD 9 Straßen</b> Jürgen Schwelert (4063)
	<b>FD 11 Finanzen und Gebäudemanagement</b> Ulrich Korfage (2226)	<b>4.2 Ausbildungsförderung</b> Birgit Bockstiegel (4047)	<b>9.1 Controlling, Planung u. Strafenrecht</b> Christian Stöbe (4090)
	<b>11.1 Finanzen und Controlling</b> Florian Rechten (2229)	<b>4.3 Kulturbüro</b> Burkhard Fromme (4032)	<b>9.2 Straßenbau und -unterhaltung</b> Guido Osthothoff (8614)
	<b>11.2 Kreiskasse</b> Torsten Hamn (2011)		<b>9.3 Straßenbetriebsdienst</b> Susanne Henicke (4655)
	<b>11.3 Kommunalaufsicht</b> Albrecht Venhaus (2055)		<b>FD 10 Veterinärdienst für Stadt und Landkreis Osnabrück</b> Dr. Jörg Fetzmeier (2150)
	<b>11.4 Gebäudemanagement</b> Thomas Giesguth (2040)		<b>10.1 Lebensmittelüberwachung</b> Dr. Jutta Breuer (2137)
	<b>11.5 Zentrale Vergabestelle</b> Sonja Winter (2045)		<b>10.2 Fleischhygieneüberwachung</b> Dr. Günter Fischer (2134)
	<b>FD 12 Recht</b> Dr. Thomas Drewes (2037)		<b>10.3 Tierseuchenbekämpfung &amp; Tierschutz</b> Dr. Friederike Hähns (50%) (2553) Dr. Maren Meilmann (50%) (2156)
			<b>10.4 Verwaltung</b> Burkhard Heuer (kommissarisch) (2152)

[www.landkreis-osnabrueck.de](http://www.landkreis-osnabrueck.de)

Stand: 04. August 2021  
Organisation/Digitalisierung - ☎ 2456



## Darstellung der Personen im Projekt

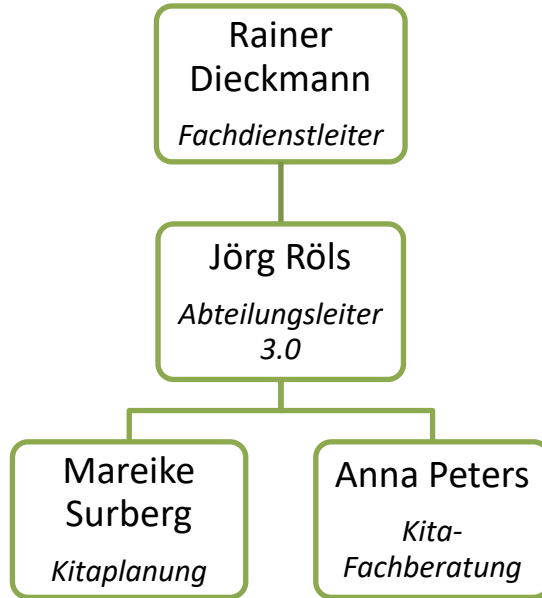

**Zum Team aus der Praxis gehören:**

6 Kita-Leitungen

1 pädagogische Fachkraft



## Darstellung meines Arbeitsfeldes

In meiner Beratung sind...

- 47 Kita-Leitungen + ihre Teams
- Träger der Kitas
- 6 Fachschulen/berufsbildende Schulen
- 15 Fachberatungen aus der Region Osnabrück



## Darstellung meines Arbeitsfeldes

### Aufgaben

- Begleitung und Beratung der Kitas/Träger: Personal- und Stundenplanung, Konzeptionsentwicklung, Bauplanung, Beratung in pädagogischen Themen rund um Bildung/Erziehung/Betreuung, Fortbildung, Beratung von Gesetzen, Verordnungen, Bildungs- und Rahmenhygieneplänen
- Regelmäßige Sitzungen (Konferenzen, AG Kita, KFB, kommunale Treffen, FB-Sitzungen, DB innerhalb der Organisation)
- Projektarbeit + Initiieren von „Zukunftsthemen“ (auch innerhalb der Organisation)
- uvm.



## Welche Zielsetzung verbinden wir mit der Teilnahme am EU-Projekt?



- Austausch zu den Themen Digitalisierung + frühkindliche Bildung
- Fachkräftegewinnung und -bindung (Praktika, Ausbildung)
- Netzwerkaufbau auf regionaler Ebene und im europäischem Kontext (durch Kontakte + persönliche Begegnungen)
- Einblick in vielseitige Strukturen in Bezug auf frühkindliche Bildung, Betreuung und Erziehung (europaweit)
- Ideenfindung + Inspiration

## Welche Ansätze verfolgen wir zur Gewinnung, Qualifizierung und Bindung von Fachkräften?



- Projekt „Kita digital“
- Projekt „Wir machen mehr AUS-BILDUNG – Fachkräfte für die KiTa´s“ (Kita-Landkarte, Imagefilm Erzieherin/Erzieher, Schülerbefragung, Messearbeit, Praxismentoring, Werbung...)
- Zusammenarbeit mit dem Niedersächsischen Institut für frühkindliche Bildung und Entwicklung (nifbe)
- Beratung und Begleitung von Fachkräften
- Regelmäßiger Austausch mit der Maßarbeit (Agentur für Arbeit)
- Netzwerkarbeit mit Ausbildungsschulen, Fachberatung, Maßarbeit, Universitäten, Trägern
- Förderung von Modelprojekten, z.B. Black-Box

[Film](#)



## Welche Berührungspunkte haben wir zur Thematik „Digitalisierung und frühkindliche Bildung“?



- Planung von Fortbildungen und Workshops mit Netzwerkpartnern, z.B. Zoom-Kurs über die VHS Osnabrücker Land und nifbe
- Konferenzen zum Thema Haltung – Medienbildung in der Kita
- Weitergabe an Informationen, z.B. Padlet, Zoom, Mentimeter...
- Richtlinie KiM (Kindgerechte Mediennutzung – in Vorbereitung)

## Ansprechpartnerin - Kontakt

**Anna Peters**

*Fachdienst Jugend, Jugendhilfeplanung und Controlling*

Raum 3577

Tel: 0541 501 3577

E-Mail: [Anna.Peters@lkos.de](mailto:Anna.Peters@lkos.de)

Landkreis Osnabrück

Am Schölerberg 1

49082 Osnabrück

